

Legende

HQ Extrem - Fließtiefen

- 1 bis 5 cm
- 5 bis 10 cm
- 10 bis 50 cm
- 50 bis 100 cm
- > 100 cm

HQ Extrem - Fließgeschwindigkeiten

- 0,005 bis 0,2 m/s
- 0,2 bis 0,5 m/s
- 0,5 bis 2,0 m/s
- > 2,0 m/s

- Gebäudeumringe
- Gemeindegrenze
- Modellumgriff

N

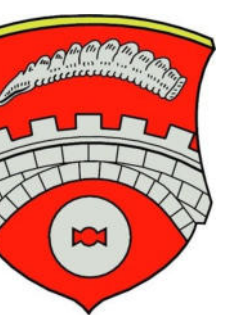
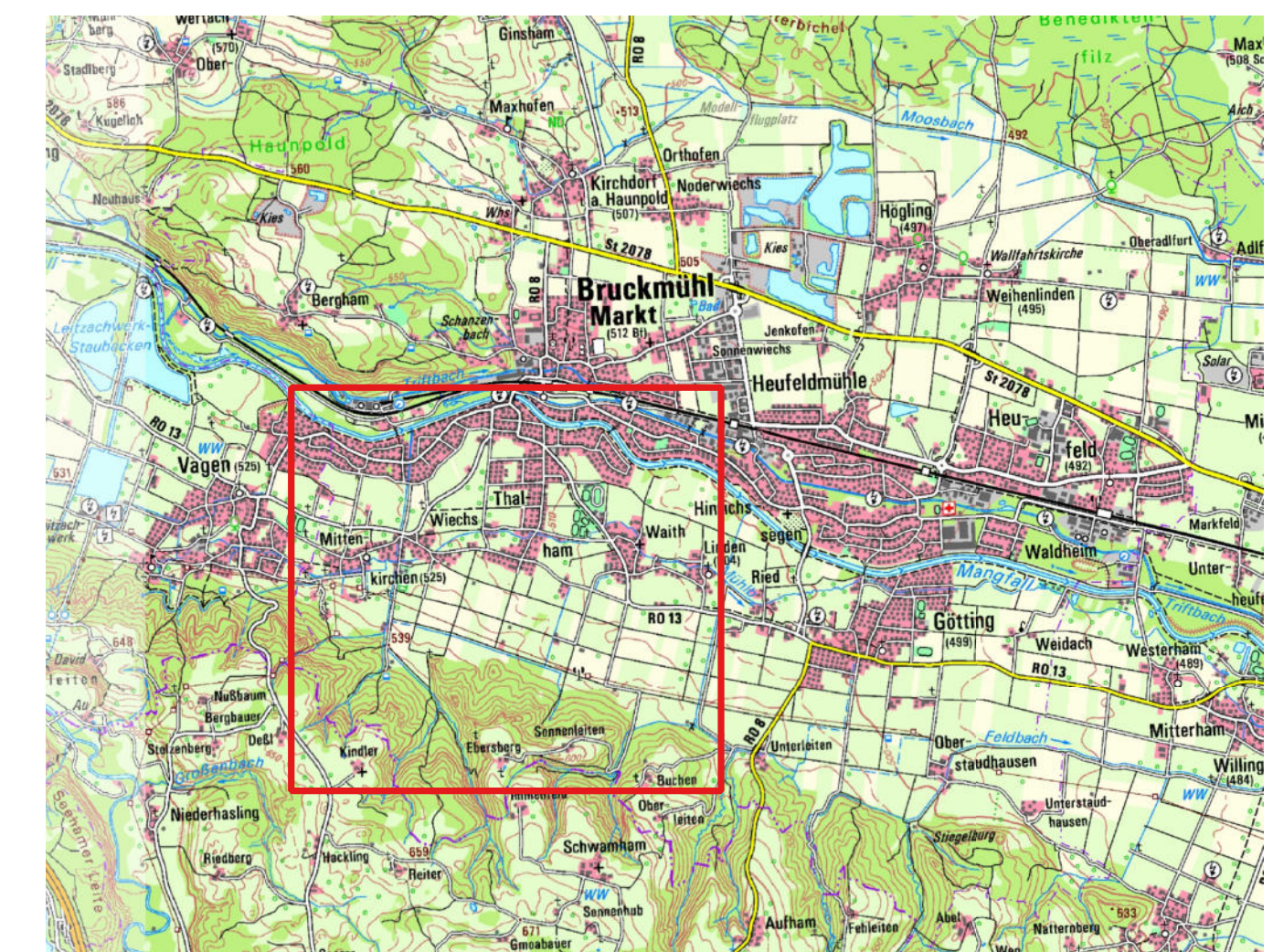

Quellen:
Geobasisdaten: Bayerische Vermessungsverwaltung (2023)
Nachdruck oder Vervielfältigung, auch auszugsweise, nur mit Genehmigung des Herausgebers

Vorhaben:	Integrales Konzept zum kommunalen Sturzflut-Risikomanagement Markt Bruckmühl	Anlage:	6.1
Vorhabensträger:	Markt Bruckmühl Gewerbepark BWB 29, 83052 Bruckmühl	Plan-Nr.:	
Landkreis:	Rosenheim	Maßstab:	1:5000
Gemeinde:	Bruckmühl		
Planverfasser:		Vorhabensträger:	entw. 05/2023 Asenkerschbaumer gez. 05/2023 Asenkerschbaumer gepr. 05/2023 Pflieger
05/2023 Datum	Unterschrift	05/2023 Datum	Unterschrift